



Nausicaa S.p.A.

AVENZA - CARRARA (MS)
Viale D. ZACCAGNA 18A
Tel. +39 0585 644311 - Fax +39 0585 786578
email. info@nausicaacarrara.it

COMUNE di CARRARA

Titolo:
Progetto per la realizzazione della nuova sede Igiene Urbana posto in Viale G. Galilei

Fg. 69
Mapp. 1414-183-186-187-188-191-192-1066-1368-1370-1529-1530

STATO DI PROGETTO

Oggetto:
PLANIMETRIA BLOCCO B
- Spogliatoi Uomini
- Spogliatoi Donne

Tavola: 3

Scala: 1:100

Data: GENNAIO 2024

Committente:
Nausicaa S.p.A.

Revisione:

0
1
2

Il Progettista:
Ing. Benedetto LA ROSA

Il Progettista:
Geom. Emanuele GIOVANNELLI

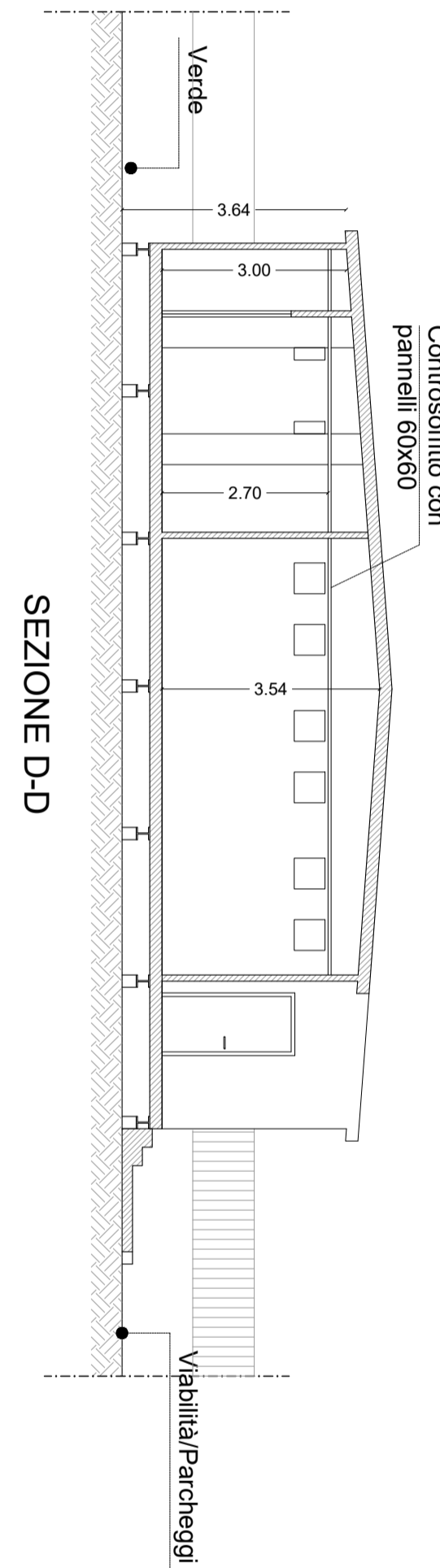
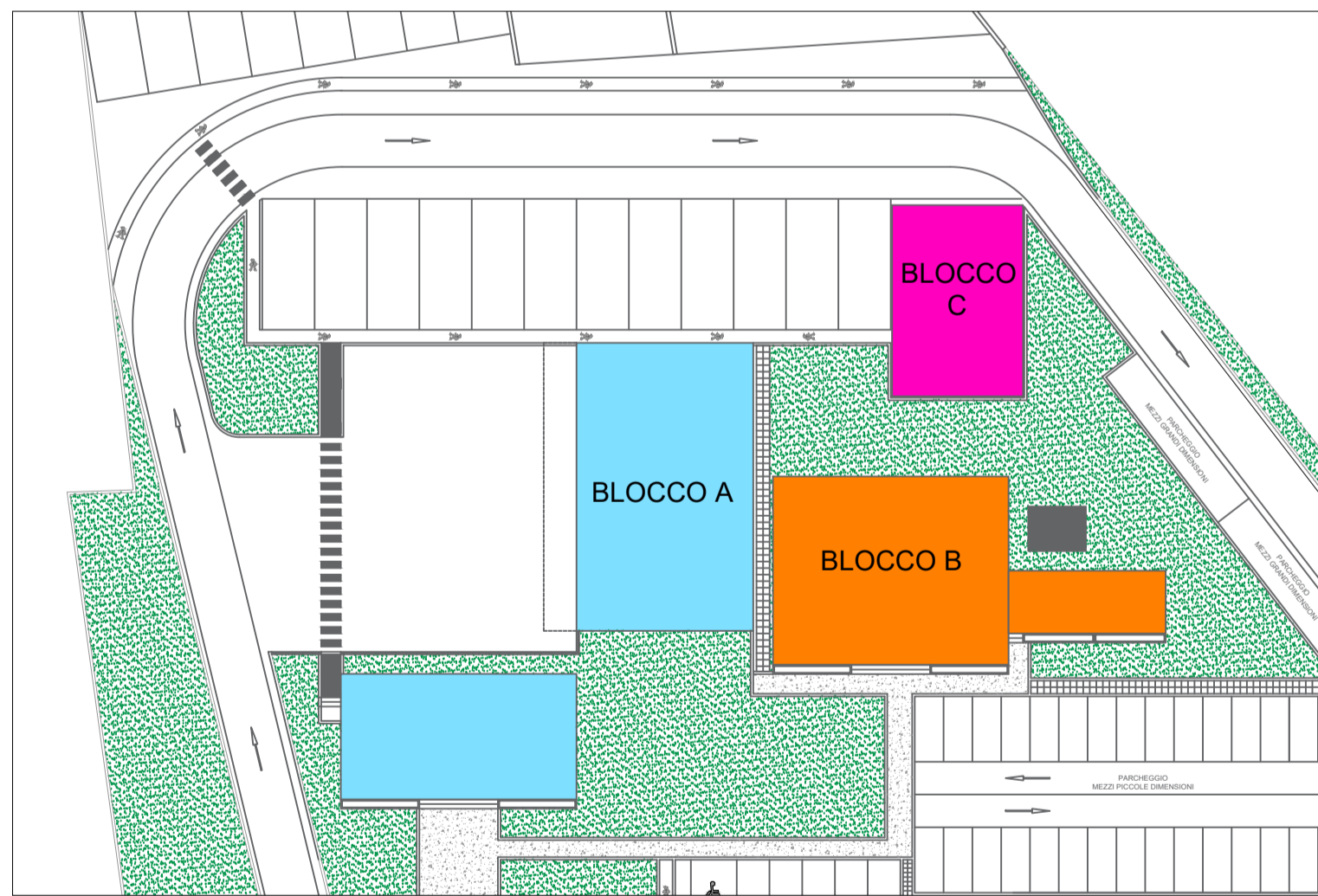

PROSPETTO LATO NORD

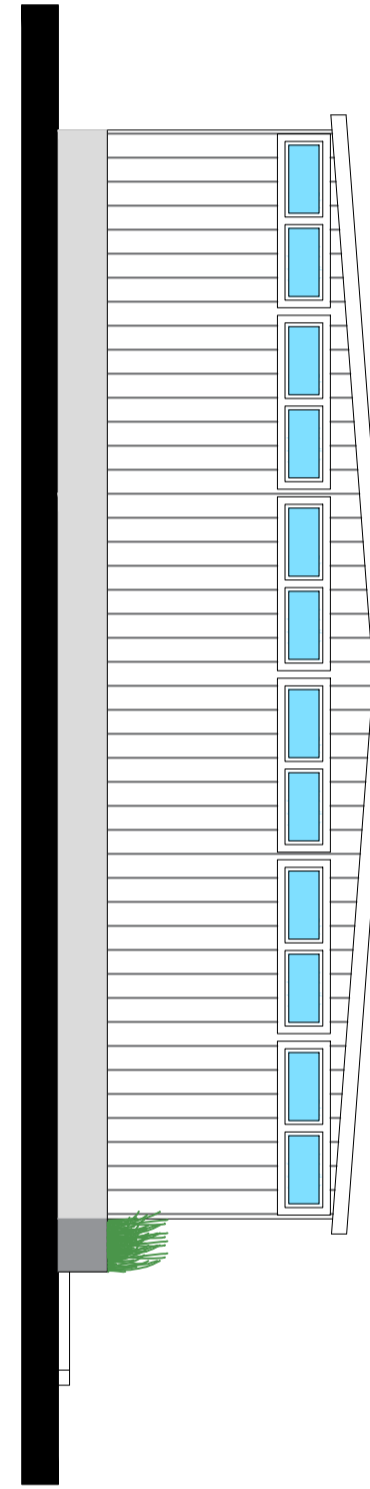

SEZIONE D-D

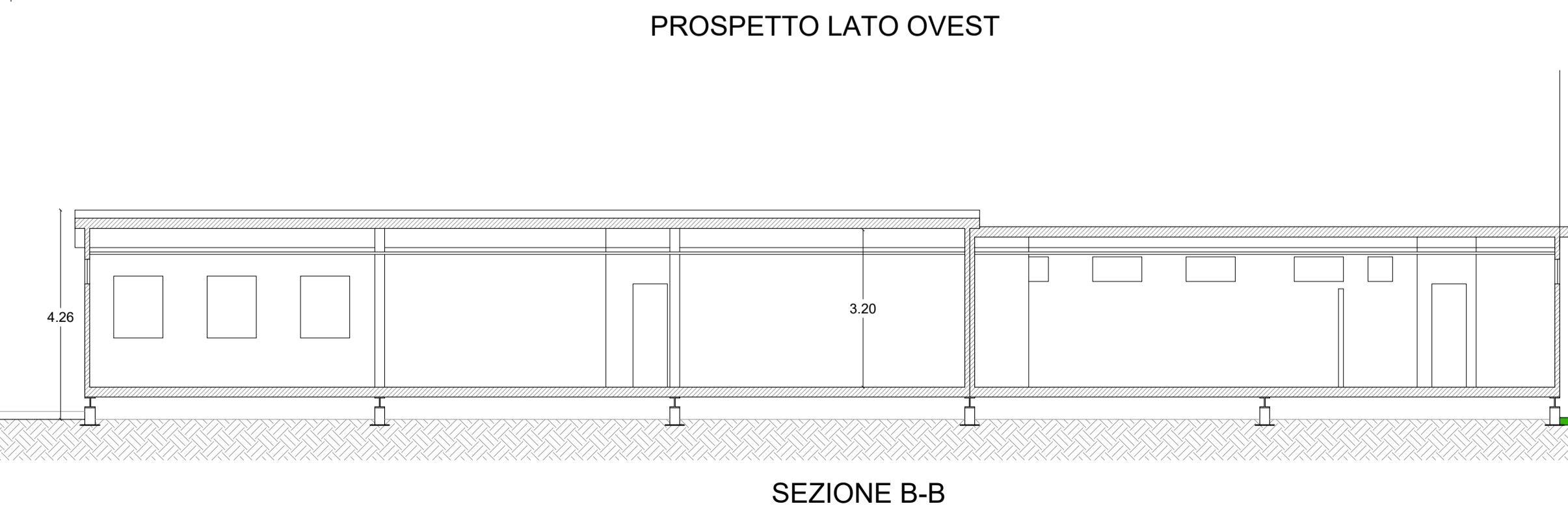
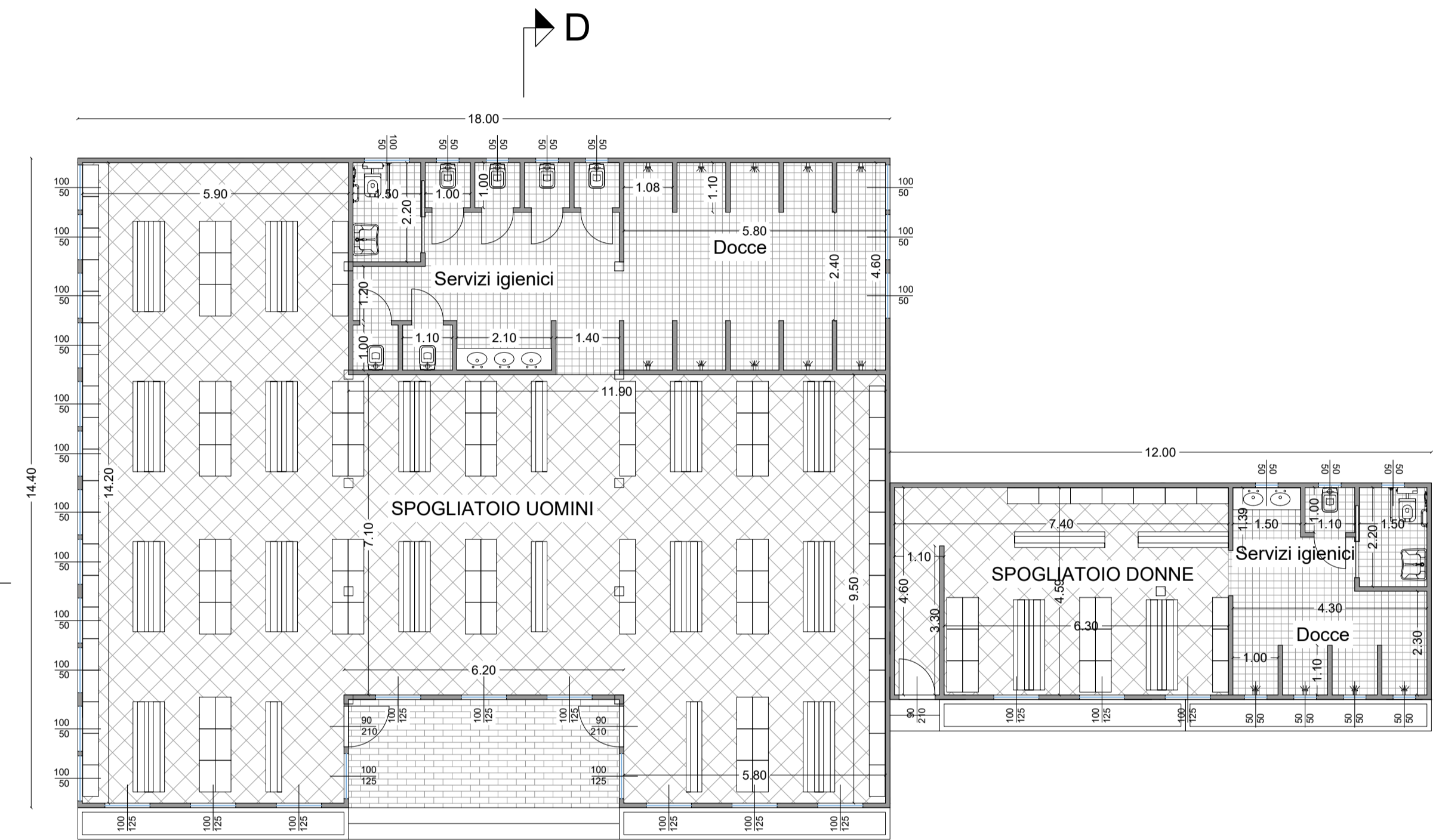
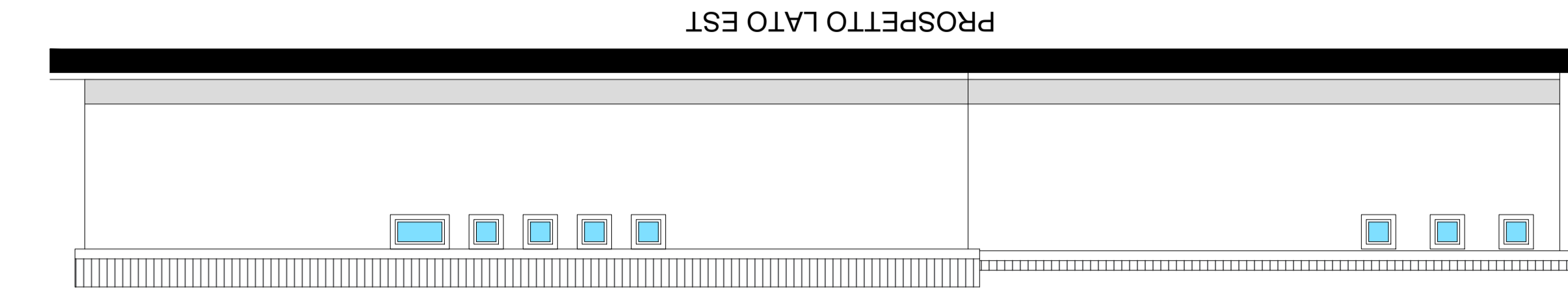

PROSPETTO LATO SUD

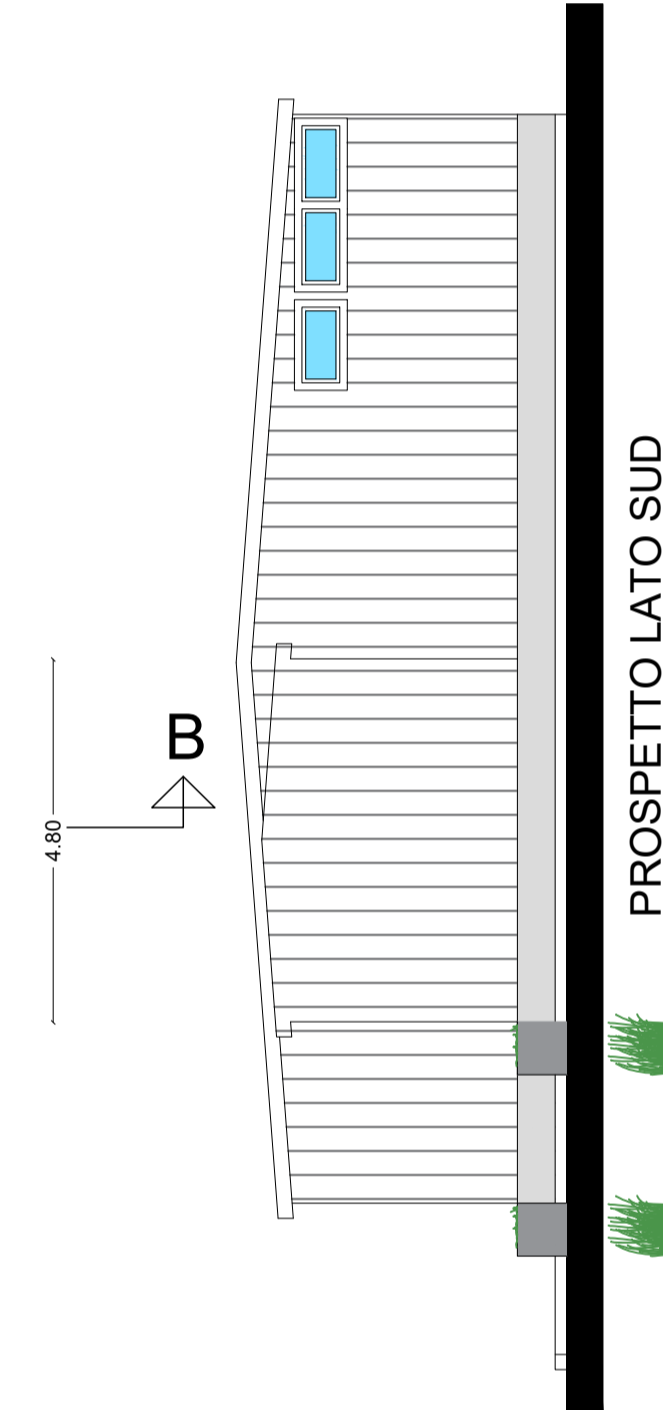

VERIFICA RAPPORTO ILLUMINANTE E AREANTE

VANO	SUPERFICIE Mq	RAPP. ILLUMIN. 1/8 S.U.	SUPERFICIE FINISTRATA dim. Ml	SUPERFICIE AREANTE dim. Ml	SUPERFICIE AREANTE Mq
SPOGLIATOI MASCHILI					
Spogliatoio	182,00	22,75	0,50 x 1,00 x n°12 0,90 x 2,10 x n°2 1,25 x 1,00 x n°11	6,00 3,78 13,75	6,00 x 3,78 + 13,75 = 23,53
Docce	25,90	3,23	0,50 x 1,00 x n°3	1,50	1,50
Bagni	26,00	3,25	0,50 x 0,50 x n°3 100 x 50	0,75 0,50	1,25
			+ Tiraggio Forz.		+ Tiraggio Forz.
SPOGLIATOI FEMMINILI					
Spogliatoio	34,00	4,25	1,25 x 1,00 x n°3 0,90 x 2,10	3,75 3,78	3,75 + 3,78 = 7,53
Docce / Bagni	19,70	2,46	0,50 x 0,50 x n°3 0,50 x 1,00 x n°2	0,75 1,00	1,75
			+ Tiraggio Forz.		+ Tiraggio Forz.

